dahua TECHNOLOGY

Mast / laternenpfahlhalterung

PFA152-E-B

MATERIAL UND ABMESSUNGEN

Installation	**Mast / Laternenpfahl**
Abmessungen	**125.6 x 114 x 20 mm**
Material	**Aluminium und Stahl**
Nettogewicht	**270 g**
Unterstütztes Gewicht	**3000 g**
Mast Durchmesserbereich	**(Φ) 80mm ~ 150mm**
Farbe	**Schwarz**

UMGEBUNG

Betriebstemperatur	**-40 °C ~ 60 °C**
Verwendung	**Innen / Außen**
Maximale Feuchtigkeit	**90%**

ALLGEMEINE INFORMATIONEN
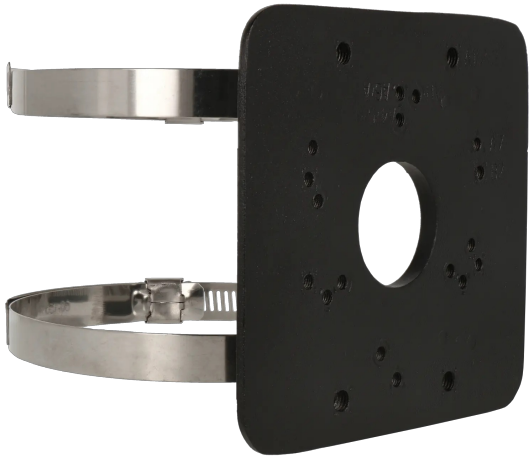
Art der Halterung	**Mast / Laternenpfahlhalterung**
Form	**Quadratische**