PARADOX

Detector volumétrico cableado

NV75M

DETECCIÓN

Tipo detector	**Cableado**
Distancia detección	**16 m**
Ángulo detección	**90°**
Altura de instalación	**2.1 m ~ 2.8 m**
Método detección	**infrarrojo (1)**
Inmunidad mascotas	**Hasta 50 cm**
Antimasking	**Sí**
Dual Antimasking	**Sí**
PIR detección avance a ras de suelo (PIR Creep)	**Sí**
Tecnología de detección	**Volumétrico**

ESPECIFICACIONES TÉCNICAS

Compatibilidad	**Centrales Paradox**
Indicadores LED	**Sí**
Tamper	**Sí**

MATERIAL Y DIMENSIONES

Dimensiones	**128 x 62 x 54 mm**
Peso neto	**120 g**

ALIMENTACIÓN Y CONSUMO

Consumo Alarma	**23mA**

CERTIFICACIÓN

Grado	**3**
Normativa	**EN50131**
Clase ambiental	**II**

AMBIENTE

Temperatura de funcionamiento	**-35 °C ~ 50 °C**
Uso	**Interior**

SENSOR
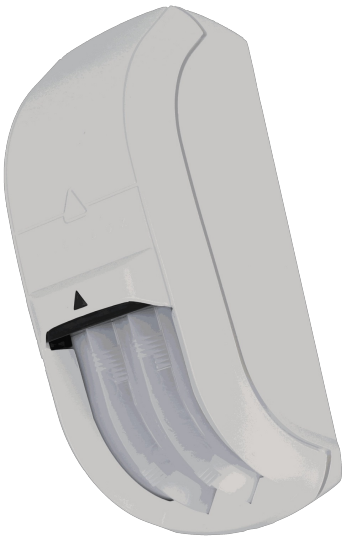
Tipo de sensor	**Dual de doble elemento**
Doble sensor PIR	**Sí**