HIKVISION accesories

Boitier de connexion

DS-1259ZJ

MATÉRIEL ET DIMENSIONS

Installation	**Mur**
Dimensions	**39.2 x 111 (Ø) mm**
Matériel	**Plastique ABS + Polycarbonate**
Poids net	**200 g**
Poids supporté	**2000 g**

INFORMATIONS GÉNÉRALES

Type de support	**Boitier de connexion**
Forme	**Ronde**

AMBIANCE
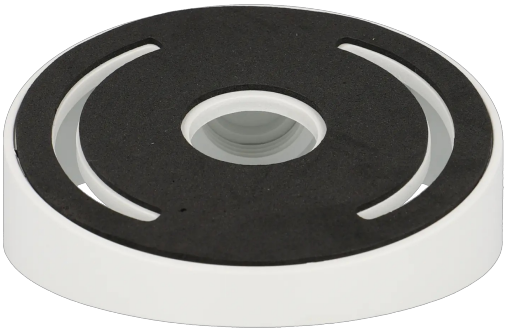
Utilisation	**Intérieur / Extérieur**