HIKVISION accesories

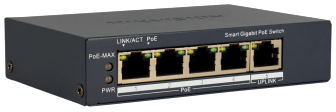

Switch cloud 5 portas com 4 portas PoE

DS-3E1505P-EI

GESTÃO REMOTA

P2P	**Sim**
Software	**Hik Pro Connect / IVSM4200**
Reiniciar switch	**Sim**
Reinicialização da porta PoE	**Sim**
Ativação do modo estendido	**Sim, independentemente por porta**
Modificação da velocidade da porta	**Sim**
Consumo real de potência	**Sim, total e por porto**
Histórico de picos de consumo	**Sim (até 7 dias)**
Informações de trânsito em tempo real	**Sim, por porto**
Informações sobre o dispositivo conectado	**Sim, para equipamentos Hikvision (IP, modelo e SN)**
Diagrama de topologia automático	**Sim, para dispositivos Hikvision conectados**

CARACTERÍSTICAS (SWITCH)

Taxa de dados suportada	**10 Gbps**
Taxa de encaminhamento de pacotes	**7.44 Mpps**
VLAN	**Sim (max 32 VLAN)**
DHCP	**Sim**
Distancia máxima transmissão	**300 m**
Memória Buffer	**1 Mb**
Porto espelho	**Sim**
PoE Watchdog	**Sim**

PORTAS ETHERNET

Portas POE	**4**
Portos Uplink	**1**
Velocidade Portas POE	**10 / 100 / 1000**
Velocidade portos Uplink	**10/100/1000**
Número de portas totais	**5**

PADRÃO DE REDE

IEEE802,3af	**Sim**
IEEE802,3at	**Sim**

ALIMENTAÇÃO E CONSUMO

Modo alimentação	**DC**
Tensão	**54V**
Consumo (w)	**65W**
Amperagem	**1200mA**
Consumo Standby	**≤ 0.9W**
Consumo máximo por porta (PoE)	**30W**
Consumo máximo total (PoE)	**60W**

MATERIAL E DIMENSÕES

Instalação	**Secretária / parede**
Dimensões	**121.1 x 83.1 x 27.6 mm**
Material	**Metal**
Peso líquido	**220 g**
Peso com embalagem	**750 g**

AMBIENTE

Temperatura de operação	**0 °C ~ 40 °C**
Uso	**Interior**
Humidade máxima	**95%**
Protección contra rayos	**6KV**

SISTEMA (SWITCH)

Tabela de endereços MAC	**2K**